Krokoměr

CS **Návod k použití**

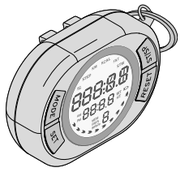

Číslo výrobku: 614 397

Vážení zákazníci,

tento nový krokoměr nabízí mnoho praktických funkcí na minimálním prostoru. S jeho pomocí můžete měřit např. počet kroků, vzdálenost, kterou jste urazili a spotřebu kalorií a tuku. Krokoměr ukazuje samozřejmě také normální čas. Dalšími praktickými funkcemi jsou 7denní paměť s údaji o tréninku za posledních 7 dní a vestavěné stopky.

Věříme, že Vám bude tento nový krokoměr dlouho sloužit k Vaší spokojenosti.

Váš tým Tchibo

Myslete prosím na to, že krokoměr počítá výhradně Vaše kroky.
Vzdálenost, kterou jste urazili, a spotřeba kalorií se vypočítávají z těchto hodnot a osobních údajů, takže nepředstavují přesné výsledky.

Bezpečnostní pokyny ⚠

Přečtěte si pozorně bezpečnostní pokyny a používejte tento výrobek pouze tak, jak je popsáno v tomto návodu, aby nedopatřením nedošlo k poranění nebo škodám. Uschovejte si tento návod pro pozdější potřebu.
Při předávání výrobku s ním současně předejte i tento návod.

Účel použití

- Krokoměr počítá při chůzi, pěší turistice, rychlé chůzi nebo běhu počet kroků a z něj vypočítává vzdálenost, kterou jste urazili, a přibližnou spotřebu kalorií a tuku. Kromě toho si můžete pro svůj trénink předem zadat počet kroků, které chcete zvládnout.
- Krokoměr je koncipován pouze pro soukromé použití. Není vhodný k profesionálním účelům ani pro komerční využití.

NEBEZPEČÍ pro děti

- Baterie mohou být v případě spolknutí životu nebezpečné. Pokud dojde k spolknutí baterie, může to vést během pouhých 2 hodin k těžkému poleptání vnitřních orgánů a k smrti. Uchovávejte proto nové i použité baterie a výrobek mimo dosah dětí. Pokud máte podezření, že došlo k spolknutí baterie nebo že se baterie dostala do těla jiným způsobem, okamžitě vyhledejte lékařskou pomoc.

VÝSTRAHA před poraněním

- Baterie se nesmí nabíjet, rozebírat, vhazovat do ohně ani zkratovat.
- Lithiové baterie mohou v případě nesprávného vložení vybuchnout. Při vkládání proto bezpodmínečně dbejte na správnou polaritu (+/-). Používejte pouze stejný nebo rovnocenný typ baterií (viz „Technické parametry“).
- Pokud by jednou některá z baterie vytekla, zabraňte kontaktu jejího obsahu s kůží, očima a sliznicemi. Případně zasažená místa omyjte vodou a neprodleně vyhledejte lékařskou pomoc.
- V případě potřeby před vložením baterie vyčistěte kontakty baterie i přístroje. Hrozí nebezpečí přehřátí!

POZOR na věcné škody

- Chraňte krokoměr před deštěm, vlhkem a silnými otřesy (nenechte jej spadnout na zem).
- Chraňte baterie před nadměrným teplem. Vyjměte baterii z přístroje, pokud je vybitá nebo přístroj nebudete delší dobu používat.
  Zabráníte tak poškození, ke kterému by mohlo dojít, kdyby baterie vytekla.
- K čištění nepoužívejte žíraviny ani agresivní nebo abrazivní čisticí prostředky.

www.tchibo.cz/navody

Tchibo GmbH D-22290 Hamburg · 113353CE52XIX · 2021-01

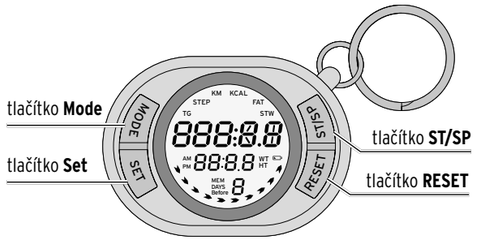

MODE	• přepínání zobrazení/režimů
SET	• spuštění nastavování (držet stisknuté) • převzetí hodnoty
RESET	• prohlížení 7denní paměti • změna hodnoty • vynulování hodnoty (držet stisknuté)
ST/SP	• aktivace podsvícení displeje • spuštění/zastavení stopek

Uvedení do provozu

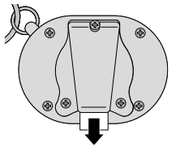

▷ Vytáhněte z přihrádky na baterii izolační proužek.

Výměna baterie

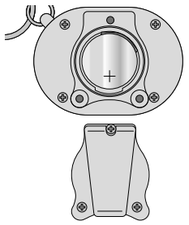

1. Povolte všechny tři šrouby na víčku přihrádky na baterii a víčko sejměte.
2. Vložte baterii. Přitom dbejte na správnou polaritu. Kladný pól (+) musí ukazovat směrem nahoru.
3. Víko přihrádky na baterii opět nasaďte a šrouby pevně přišroubujte.

Baterii je nutno vyměnit, když se na displeji objeví symbol baterie nebo přístroj již očividně nefunguje.
Při výměně baterie se vymažou veškerá nastavení a uložená data.

Aktivace podsvícení displeje

▷ K odečtení displeje za tmy, stiskněte krátce tlačítko **ST/SP**. Displej se na několik sekund podsvítí.

- Z důvodu zachování výdrže baterie není, není trvalé podsvícení displeje možné, protože spotřebovává velké množství energie.
- Displej se vypne sám přibližně za 30 sekund, bez stisknutí tlačítka a bez pohybu. Při dalším pohybu se, displej se zase automaticky zapne.

Připevnění krokoměru

▷ Krokoměr si můžete připevnit na opasek nebo na pas kalhot – nebo si jej prostě zastrčit do kapsy.

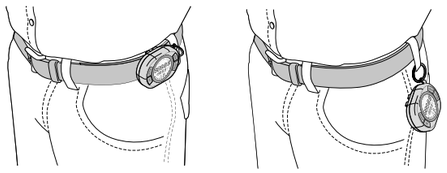

Zadávání osobních údajů

Jakmile do přístroje vložíte baterii, objeví se na displeji zobrazení, které vidíte na obrázku vedle (= hlavní režim).

1. Stiskněte tlačítko **SET** a držte jej stisknuté po dobu přibližně 2 sekund.
   Budete automaticky provedeni následujícími nastaveními:
2. Čas: Pomocí tlačítka **RESET**, příp. **ST/SP** vyberte požadovaný formát zobrazení času (***24hr*** nebo ***12hr***) a svůj výběr potvrďte stisknutím tlačítka **SET**.

U 12hodinového formátu zobrazení času se bude u odpoledních hodin na displeji zobrazovat zkratka ***PM***.

3. Opakovaným stisknutím tlačítka **RESET**, příp. **ST/SP** nastavte správné hodiny. Potvrďte stisknutím tlačítka **SET**.

Když budete držet tlačítko **RESET**, příp. **ST/SP** stisknuté, poběží zobrazované hodnoty rychleji.

4. Opakovaným stisknutím tlačítka **RESET**, příp. **ST/SP**, nastavte správné minuty. Potvrďte stisknutím tlačítka **SET**.
5. Hmotnost: Opakovaným stisknutím tlačítka **RESET**, příp. **ST/SP**, nastavte svou tělesnou hmotnost v ***kg***. Potvrďte stisknutím tlačítka **SET**. Přednastavená hodnota je: 65 kg
6. Velikost: Opakovaným stisknutím tlačítka **RESET**, příp. **ST/SP**, nastavte svou tělesnou výšku v ***cm***. Potvrďte stisknutím tlačítka **SET**. Přednastavená hodnota je: 170 cm

Displej se opět přepne do hlavního režimu.

Používání krokoměru

1.
   Pohněte krokoměrem nebo stiskněte libovolné tlačítko, aby se aktivoval displej. Pokud se krokoměr nachází v jiném režimu, stiskněte případně opakovaně tlačítko **MODE** tolikrát, dokud se na displeji nezobrazí hlavní režim s údajem ***STEP***, počtem kroků a časem.
2.
   Rozejděte nebo rozběhněte se.
   Na displeji se zobrazí čas a spočítané kroky.

- Krokoměr ze začátku reaguje trochu opožděně, aby nepočítal a nezobrazoval každý „otřes“ jako krok.
  Až když budou kroky následovat pravidelně, začnou se také zobrazovat na displeji, a připočítají se k nim i ty, které se ze začátku nezobrazovaly. Nenechte se tedy zmást tím, že zobrazená hodnota najednou poskočí o 10 kroků výš.
- Vždy se počítají všechny kroky, které jste za jeden den zvládli. Když si uděláte přestávku, bude krokoměr po jejím skončení počítat Vaše kroky dál od posledního zaznamenaného počtu kroků.

Správa údajů o tréninku

Prohlížení aktuálních údajů o tréninku

▷ Pomocí tlačítka **MODE** můžete přepínat mezi jednotlivými naměřenými a zjištěnými údaji o tréninku z aktuálního dne. Ve spodním řádku je vždy zobrazen čas. Vždy přesně o půlnoci se aktuální údaje automaticky přesunou do 7denní paměti a zobrazení aktuálních údajů o tréninku se vynuluje.

STEP	***KM***	***KCAL***	***FAT***
počet kroků	uražená trasa	spotřebované kalorie	spálené tuky (g)

▷ Pro vynulování denních hodnot stiskněte, stiskněte tlačítko **RESET** a držte jej stisknuté po dobu přibližně 2 sekund.

Vyvolání údajů o tréninku za 7 dní

1. Pomocí tlačítka **MODE** přepněte do 7denní paměti.
2.
   Pomocí tlačítka **SET** můžete postupně vyvolávat posledních 7 dní, a tak si nechat zobrazovat údaje o tréninku. Číslo zobrazeného dne se objeví na displeji vpravo dole vedle nápisu ***MEM DAYS Before***.
3. Pomocí tlačítka **RESET** můžete přepínat mezi různými údaji o tréninku ze zobrazeného dne.

▷ Vždy o půlnoci se automaticky vymažou údaje z nejstaršího dne (den 7) a aktualizuje se 7denní celkové zobrazení.
Když budete chtít úplně vymazat všechny údaje ze 7denní paměti, musíte z krokoměru na pár sekund vyjmout baterii.

▷ Pomocí tlačítka **MODE** můžete 7denní paměť opět opustit.

Zadání cíle tréninku

Počet kroků, které chcete za den urazit, si také můžete předem nastavit, a pomocí krokoměru kontrolovat dosažení svého cíle (Target).

1.
   Stiskněte tlačítko **ST/SP** a držte jej stisknuté po dobu přibližně 2 sekundy, abyste vyvolali režim Target ***TG***.
   Je přednastaveno 6000 kroků. Začne blikat číslice pro tisíce.
2. Stisknutím tlačítka **RESET**, příp. **ST/SP**, můžete nejdřív změnit číslici pro tisíce. Potvrďte stisknutím tlačítka **SET**. Začne blikat číslice pro desetitisíce.
3. Stisknutím tlačítka **RESET**, příp. **ST/SP**, potom změňte číslici pro desetitisíce. Potvrďte stisknutím tlačítka **SET**. (Číslici pro stovky nelze změnit.)
   Displej přeskočí do hlavního režimu.

   Jakmile dosáhnete 10 % zadaného cíle, objeví se na displeji cílový sloupec. Při dosažení cíle zazní na cca 30 sekund signální tón.
   ▷ K vypnutí signálního tónu stiskněte libovolné tlačítko.

▷ Pro vynulování i naměřeného počtu kroků, stiskněte tlačítko **RESET** na déle než 2 sekundy.

Používání stopek

1. Pro přepnutí na stopky stiskněte opakovaně tlačítko **MODE** tolikrát, dokud se na displeji nezobrazí ***STW***.
2.
   Krátkým stisknutím tlačítka **ST/SP** spustíte měření času.
   Zazní jeden krátký signální tón. Displej se podsvítí.
   Nastartuje měření času.
3. Krátkým stisknutím tlačítka **ST/SP** měření času přerušíte.
   Zazní jeden krátký signální tón. Měření času se zastaví.
4. Opětovným krátkým stisknutím tlačítka **ST/SP** budete v měření času pokračovat.
   Zazní jeden krátký signální tón. Běžení času poběží dál dál.
5. K ukončení měření času a vynulování hodnoty stiskněte, stiskněte nejdřív tlačítko **ST/SP** k zastavení měření času a potom tlačítko **RESET**.

Technické parametry

Model:	614 397
Baterie: (testováno podle UN 38.3)	1x CR2032/3V; Jmenovitá energie: 0,66 Wh
Okolní teplota:	+10 až +40 °C
Made exclusively for:	Tchibo GmbH, Überseering 18, 22297 Hamburg, Germany www.tchibo.cz

V souvislosti s vylepšováním výrobku si vyhrazujeme právo technických a vzhledových změn.

Likvidace

Tento výrobek, jeho obal a baterie, která je součástí balení, jsou vyrobeny z recyklovatelných materiálů. Recyklace snižuje množství odpadu a chrání životní prostředí.

Obal roztřiďte a zlikvidujte. Využijte místních možností ke sběru papíru, lepenky a lehkých obalů.

Přístroje označené tímto symbolem se nesmí vyhazovat do domovního odpadu! Staré přístroje jste ze zákona povinni likvidovat samostatně, odděleně od domovního odpadu. Elektrická zařízení obsahují nebezpečné látky. Tyto mohou při neodborném skladování a likvidaci škodit zdraví a životnímu prostředí. Informace o sběrných místech, na kterých bezplatně přijímají staré přístroje, získáte u obecní nebo městské správy.

Baterie a akumulátory nepatří do domovního odpadu!
Vybité baterie a akumulátory jste ze zákona povinni odevzdávat ve sběrně určené obecní nebo městskou správou nebo ve specializované prodejně, ve které se prodávají baterie.

Krokomer

(sk) **Návod na použitie**

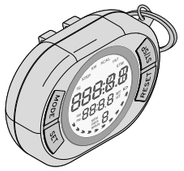

Číslo výrobku: 614 397

Vážení zákazníci!

Váš nový krokomer ponúka veľa praktických funkcií v najmenšom formáte. Zistite napr. počet krokov, absolvovanú vzdialenosť a vašu spotrebu kalórií a tukov. Samozrejme krokomer zobrazuje aj normálny čas. Ďalšími praktickými funkciami sú 7-dňová pamäť a integrované stopky.

Želáme vám veľa spokojnosti s vaším novým krokomerom.

Váš tím Tchibo

Rešpektujte, že krokomer meria výlučne počet vašich krokov. Parametre absolvovaná vzdialenosť, resp. spotreba kalórií sa vypočítajú na základe týchto hodnôt a osobných údajov a nepredstavujú presné výsledky.

Bezpečnostné upozornenia ⚠

Pozorne si prečítajte bezpečnostné upozornenia a výrobok používajte iba podľa opisu v tomto návode, aby nedopatrením nedošlo k poraneniam alebo škodám. Uschovajte si tento návod na neskoršie použitie.
Ak výrobok postúpite inej osobe, musíte jej odovzdať aj tento návod.

Účel použitia

- Krokomer počíta kroky pri chôdzi, na túre, vychádzke a pri behu a na základe toho vypočíta absolvovanú vzdialenosť a približnú spotrebu kalórií a tuku. Okrem toho si môžete pre váš tréning zvoliť počet krokov.
- Krokomer je navrhnutý na súkromné použitie. Nie je vhodný na profesionálne alebo komerčné použitie.

NEBEZPEČENSTVO pre deti

- Prehltnutie batérií môže byť životunebezpečné. Prehltnutie batérie môže už v priebehu 2 hodín spôsobiť vnútorné poleptania, ktoré môžu viesť až k smrti. Nielen nové, ale aj vybité batérie a výrobok preto uschovávajte mimo dosahu detí. Pri podozrení na prehltnutie batérie alebo na iný spôsob jej prieniku do tela okamžite privolajte lekársku pomoc.

VAROVANIE pred poranením

- Batérie sa nesmú dobíjať, rozoberať, hádzať do ohňa alebo skratovať.
- Ak sa lítiové batérie založia nesprávne, môžu vybuchnúť. Preto pri vkladaní batérie dbajte bezpodmienečne na správnu polaritu (+/-). Používajte iba ten istý alebo rovnocenný typ batérie (pozri „Technické údaje“).
- Ak dôjde k vytečeniu batérie, zabráňte kontaktu s pokožkou, očami a sliznicami. Postihnuté miesta prípadne opláchnite vodou a okamžite vyhľadajte lekára.
- Pred vložením vyčistite v prípade potreby kontakty batérie a prístroja. Nebezpečenstvo prehriatia!

POZOR – Vecné škody

- Chráňte krokomer pred dažďom, vlhkom a intenzívnymi otrasmi (nenechajte ho spadnúť).
- Chráňte batérie pred nadmerným teplom. Vyberte batériu z prístroja, keď je vybitá, alebo keď nebudete prístroj dlhšie používať. Zabránite tak škodám, ktoré môžu nastať pri vytečení.
- Na čistenie nepoužívajte ostré chemikálie, agresívne ani abrazívne čistiace prostriedky.

www.tchibo.sk/navody

MODE • prechod medzi zobrazením/režimami

SET • spustenie nastavení (držať stlačené)
• potvrdenie hodnoty

RESET • zobrazenie režimu 7-dňovej pamäti
• zmena hodnoty
• vynulovanie hodnoty (držať stlačené)

ST/SP • aktivovanie osvetlenia displeja
• spustenie/zastavenie stopiek

Uvedenie do prevádzky

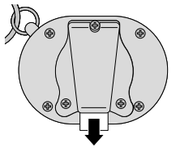

▷ Z priehradky na batériu vyberte izolačný pásik.

Výmena batérie

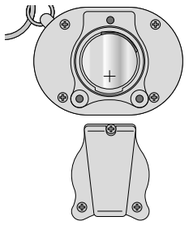

1. Uvoľnite tri skrutky na kryte priehradky na batériu a odoberte kryt.
2. Vložte batériu. Rešpektujte pritom polaritu. Plusový pól (+) musí ukazovať nahor.
3. Znovu nasaďte kryt priehradky na batériu a pevne dotiahnite skrutky.

Batériu musíte vymeniť, keď sa na displeji zobrazí symbol batérie ▭, resp. keď prístroj očividne nefunguje.
Pri výmene batérie sa stratia všetky nastavenia a uložené údaje.

Aktivovanie osvetlenia displeja

▷ Na prečítanie displeja v tme stlačte krátko tlačidlo **ST/SP**.
Na niekoľko sekúnd sa aktivuje osvetlenie displeja.

- Z dôvodu šetrenia batérie nie je dostupné stále osvetlenie, pretože osvetlenie displeja je príliš energeticky náročné.
- Samotný displej sa po cca 30 sekundách bez stlačenia tlačidla a bez pohybu vypne. Pri ďalšom pohybe sa automaticky zapne.

Upevnenie krokomera

▷ Krokomer upevnite na opasok alebo na pásovku nohavíc – alebo ho zasuňte do vrecka nohavíc.

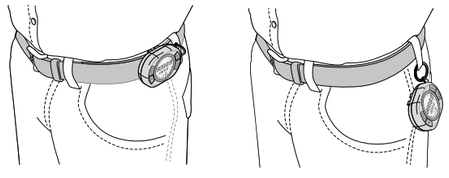

Vloženie osobných údajov

Po založení batérie sa ukáže displej zobrazený vedľa (= hlavný režim).

1. Na cca 2 sekundy stlačte **SET**.
   Integrovaný asistent vás automaticky prevedie nasledujúcimi nastaveniami:
2. Čas: Tlačidlom **RESET** resp. **ST/SP** vyberte želaný režim zobrazenia času (*24hr* alebo *12hr*) a výber potvrďte tlačidlom **SET**.

Pri 12-hodinovom režime sa na displeji zobrazí *PM* pri popoludňajších hodinách.

3. Opakovaným stláčaním tlačidla **RESET** resp. **ST/SP** nastavte správnu hodinu. Výber potvrďte stlačením tlačidla **SET**.

Ak podržíte tlačidlo **RESET** resp. **ST/SP** stlačené, prebehne zmena zobrazených hodnôt rýchlejšie.

4. Opakovaným stláčaním tlačidla **RESET** resp. **ST/SP** nastavte správnu minútu. Výber potvrďte stlačením tlačidla **SET**.
5. Hmotnosť: Opakovaným stlačením tlačidla **RESET** resp. **ST/SP** zadajte vašu telesnú váhu v ***kg***. Výber potvrďte stlačením tlačidla **SET**. Prednastavená hodnota: 65 kg
6. Výška: Opakovaným stlačením tlačidla **RESET** resp. **ST/SP** zadajte vašu telesnú výšku v ***cm***. Výber potvrďte stlačením tlačidla **SET**. Prednastavená hodnota: 170 cm

Na displeji sa znovu zobrazí hlavný režim.

Používanie krokomera

1. Na aktivovanie displeja pohýbte krokomerom, alebo stlačte ľubovoľné tlačidlo. V inom režime stláčajte príp. opakovane tlačidlo **MODE**, kým sa displej nezobrazí v hlavnom režime so ***STEP***, počtom krokov a časom.
2. Začnite chôdzu, alebo sa rozbehnite.
   Na displeji sa zobrazuje čas a počet krokov.

- Krokomer reaguje spočiatku trochu oneskorene, aby nezapočítal a nezobrazil každý „otras“ ako krok.
  Zobrazovať začne až pri pravidelnom rytme krokov a započíta aj doposiaľ nezarátané kroky. Neznepokojujte sa preto, ak sa zobrazená hodnota náhle zvýši o 10 krokov.
- Vždy sa počítajú všetky kroky vykonané počas dňa. Ak robíte prestávku, krokomer pokračuje vždy od posledného zisteného počtu krokov.

Spravovanie tréningových údajov

Zobrazenie aktuálnych tréningových údajov

▷ Tlačidlom **MODE** môžete prechádzať medzi jednotlivými nameranými tréningovými hodnotami aktuálneho dňa. V poslednom riadku sa vždy zobrazuje čas.
Vždy o polnoci sa aktuálne údaje automaticky presunú do 7-dňovej pamäti a ukazovateľ aktuálnych tréningových hodnôt sa vynuluje.

STEP	*KM*	*KCAL*	*FAT*
počet krokov	prejdená trasa	spotreba kalórií	spálený tuk (g)

▷ Na vynulovanie denných hodnôt podržte stlačené tlačidlo **RESET** na cca 2 sekundy.

Zobrazenie režimu 7-dňovej pamäti

1. Tlačidlom **MODE** prejdite do režimu 7-dňovej pamäti.
2. Tlačidlom **SET** si môžete po sebe ukázať posledných 7 dní na zobrazenie tréningových údajov. Vpravo dole vedľa ***MEM DAYS Before*** sa zobrazí číslo zobrazovaného dňa.
3. Tlačidlom **RESET** môžete prechádzať medzi rôznymi tréningovými údajmi zobrazovaného dňa.

▷ Vždy o polnoci sa automaticky vymažú údaje najstaršieho dňa (deň 7) a celkové 7-dňové zobrazenie sa zaktualizuje. Na kompletné vymazanie 7-dňovej pamäti musíte na niekoľko sekúnd vybrať batériu.

▷ Tlačidlom **MODE** môžete režim 7-dňovej pamäti znovu opustiť.

Nastavenie tréningového cieľa

Počet krokov, ktoré chcete počas dňa nachodiť, si môžete vopred nastaviť a krokomerom kontrolovať dosiahnutie cieľa (Target).

1. Na vyvolanie režimu Target ***TG*** držte tlačidlo **ST/SP** cca 2 sekundy stlačené.
   Prednastavených je 6 000 krokov. Bliká číslica 1 000.
2. Tlačidlom **RESET** resp. **ST/SP** môžete najskôr zmeniť číslicu 1 000. Výber potvrďte stlačením tlačidla **SET**. Bliká číslica 10 000.
3. Tlačidlom **RESET** resp. **ST/SP** môžete potom zmeniť číslicu 10 000.
   Výber potvrďte stlačením tlačidla **SET**. (Hodnoty stoviek nie je možné zmeniť.)
   Displej zobrazí hlavný režim.
   Po dosiahnutí 10 % nastaveného cieľa sa na displeji zobrazí ukazovateľ cieľa. Po dosiahnutí cieľa zaznie na cca 30 sekúnd signálny tón.

▷ Na vypnutie signálneho tónu stlačte ľubovoľné tlačidlo.

▷ Na vynulovanie aj napočítaného počtu krokov držte tlačidlo **RESET** stlačené dlhšie ako 2 sekundy.

Používanie stopiek

1. Na prechod do režimu stopiek stláčajte opakovane tlačidlo **MODE**, kým sa na displeji nezobrazí ***STW***.
2. Na spustenie merania času stlačte krátko tlačidlo **ST/SP**.
   Zaznie krátky signálny tón. Zapne sa osvetlenie.
   Meranie času sa spustí.
3. Na prerušenie merania času stlačte znovu tlačidlo **ST/SP**.
   Zaznie krátky signálny tón. Meranie času sa zastaví.
4. Na pokračovanie merania času stlačte znovu tlačidlo **ST/SP**.
   Zaznie krátky signálny tón. Meranie času pokračuje.
5. Na ukončenie merania času a vynulovanie hodnoty stlačte najskôr znovu tlačidlo **ST/SP** na zastavenie merania času a potom tlačidlo **RESET**.

Technické údaje

Model:	614 397
Batérie: (testované podľa UN 38.3)	1x CR2032/3V; menovitá energia: 0,66 Wh
Teplota prostredia:	+10 až +40 °C
Made exclusively for:	Tchibo GmbH, Überseering 18, 22297 Hamburg, Germany www.tchibo.sk

V rámci vylepšovania produktov si vyhradzujeme právo na technické a optické zmeny na výrobku.

Likvidácia

Výrobok, jeho obal a dodaná batéria boli vyrobené z hodnotných materiálov, ktoré sa dajú recyklovať. Tým sa znižuje množstvo odpadu a šetrí životné prostredie.

Likvidujte **obal** podľa pravidiel separovaného zberu. Využite na to miestne možnosti na zber papiera, lepenky a ľahkých obalov.

Prístroje, ktoré sú označené týmto symbolom, sa nesmú likvidovať spolu s domovým odpadom!

Máte zákonnú povinnosť likvidovať staré prístroje oddelene od domového odpadu. Elektrické prístroje obsahujú nebezpečné látky. Tieto môžu byť pri nesprávnom skladovaní a likvidácii škodlivé pre životné prostredie a zdravie. Informácie o zberných dvoroch, ktoré odoberajú staré prístroje bezplatne, vám poskytne obecná alebo mestská správa.

Batérie a akumulátory nepatria do domového odpadu!

Máte zákonnú povinnosť odovzdať vybité batérie a akumulátory v zbernom dvore vašej obecnej alebo mestskej správy alebo v špecializovanej predajni, ktorá predáva batérie.

.

Tchibo GmbH D-22290 Hamburg · 113353CE52XIX · 2021-01